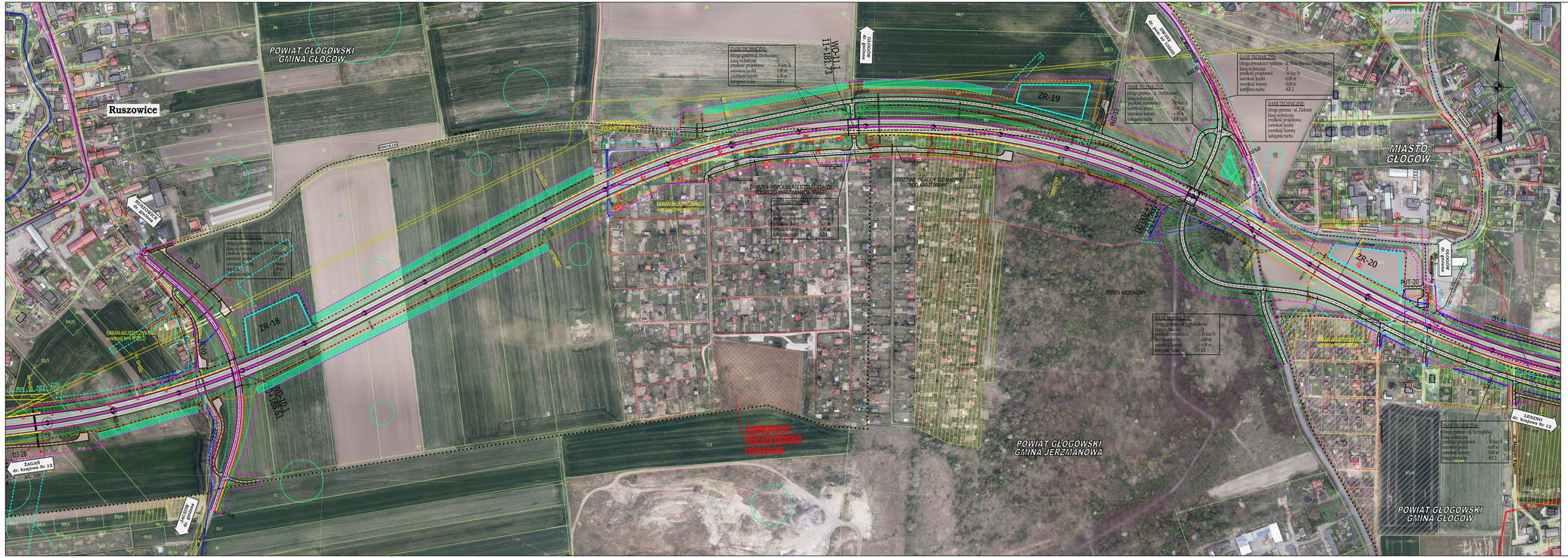

LEGENDA:

- granica powiatu
- granica gminy
- istn. droga krajowa
- istn. droga wojewódzka
- istn. droga powiatowa
- istn. droga gminna
- proj. linia rozgraniczająca
- proj. krawędź nawierzchni
- proj. krawędź pobocza
- proj. opaska
- proj. krawężnik
- proj. krawężnik obniżony
- proj. obrzeże
- proj. drogi o nawierzchni bitumicznej
- proj. drogi o nawierzchni z kruszywa
- nawierzchnie z kostki kamiennej
- proj. chodniki
- proj. ciąg pieszo - rowerowe
- tereny zielone
- nawierzchnie bitumiczne do rozbiórki
- budynek lub inny obiekt do rozbiórki
- proj. ekran akustyczny
- ZR-5 proj. zbiornik retencyjny
- WO proj. wiadukt w ciągu Obwodnicy
- WD proj. wiadukt nad Obwodnicą
- M proj. most
- PZS proj. przejście dla zwierząt średnich
- PZD proj. przejście dla zwierząt dużych
- PP proj. przepust z przejściem dla płazów
- istniejące szlaki rowerowe
- ITD proj. zatoka dla Inspekcji Transportu Drogowego
- A istn. zatoka autobusowa
- A proj. zatoka autobusowa
- stanowiska archeologiczne
- ogrodzenie drogi i zbiornika
- płotki naprowadzające

SCHEMAT PODZIAŁU ARKUSZY

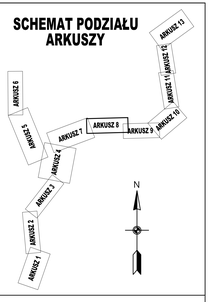

Wykonać na podstawie rysunku oraz sprawdzić istniejące transkrypcje rysunku (prawo autorskie) - bez zgody Transprojekt Gdańskiego

Zlecenie: 71 GODKIA — Generalna Dyrekcja Dróg Krajowych i Autostrad, Oddział Wrocław, ul. Powstańców Śląskich 186, 53-139 Wrocław

TRANSPROJEKT GDAŃSKI sp. z o.o.
ul. Żaglerowa 2, 80-253 Gdańsk

Nazwa i adres obiektu budowlanego:	Budowa obwodnicy Głogowa w ciągu drogi krajowej nr 12
Branża: DROGOWA	Stadium: STUDIUM TECHNICZNO - EKONOMICZNO - ŚRODOWISKOWE TOM A - CZĘŚĆ OGÓLNA
	Obiekt: Droga
	Tytuł rysunku: Plan sytuacyjny - Wariant W4

Stanowisko:	Imię i nazwisko:	Nr uprawnień/specjalność:	Podpis:
Projektant:	mgr inż. Jan Grzegorz Długosz	drogi POM/0051/POOD/07	
Sprawdzający:	mgr inż. Joanna Biała - Żółtowska	drogi POM/0135/POOD/05	

Nr projektu:	Nr tomu:	Data:	Skala:	Nr rysunku:	Nr arkusza:
021/69/2018	A III	04.2021 r.	1:2 000	2.4	8

Nr umowy: O.WR.D-3.2413.60.2018 z dn. 22.08.2018 r.