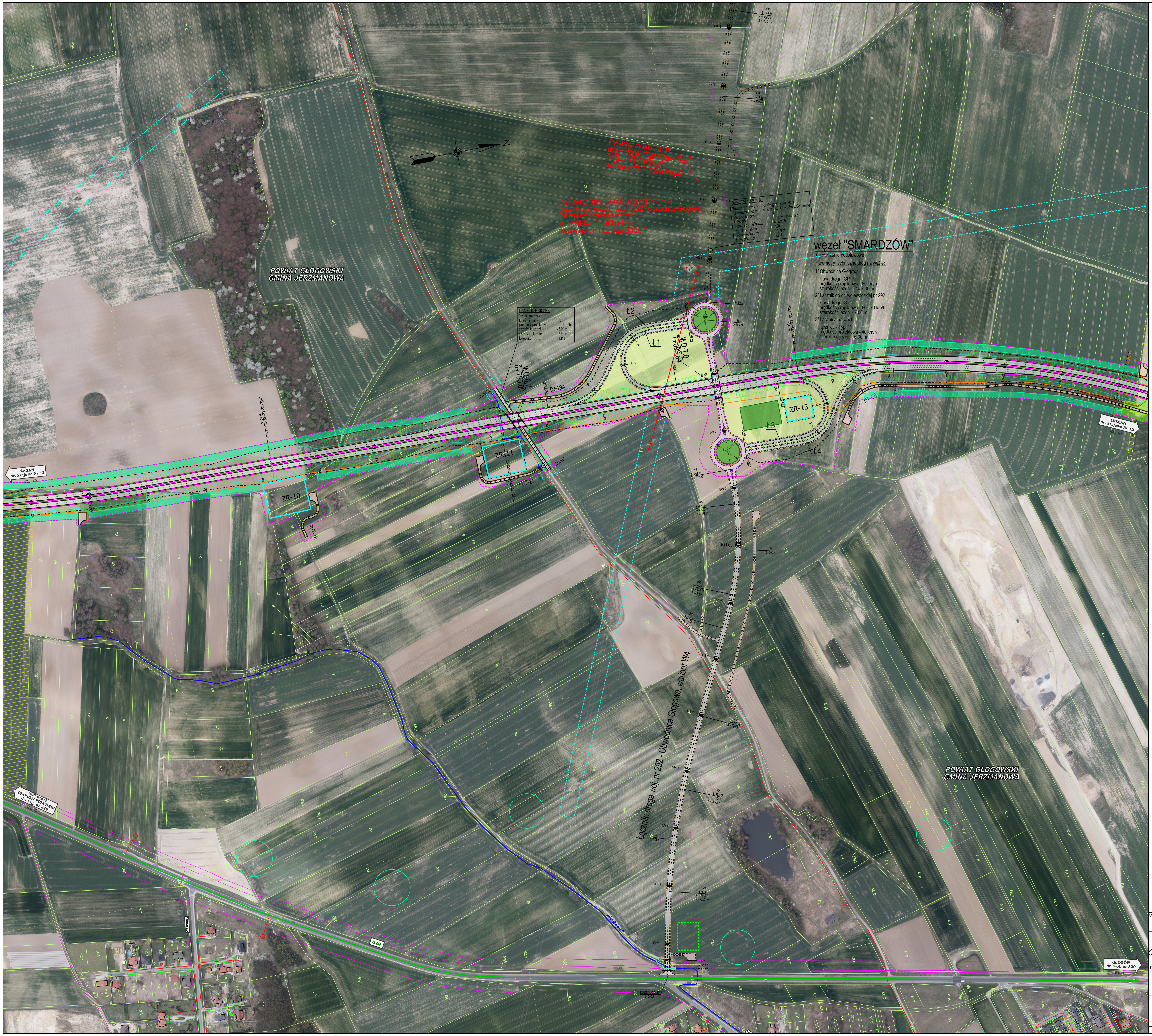
POWIAT GŁOGOWSKI
GMINA JERZMANOWA
ŻAGAŃ
dr. krajowa Nr 12
KL. GP
LESZNO
dr. krajowa Nr 12
KL. GP
ZR-10
PUT-18
ZR-11
PUT-11
WO-6.7
6+750.00
DJ-19A
Ł1
Ł2
Ł3
Ł4
WD-7.0
7+099.84
ZR-13
DJ-20
Proj. przepust prostokątny 2,0 x 2,0 m
6+320.00
KŁK
5+069.41
A = 406.20
R = -1100 m
KKP
5+219.41
A = 406.20
5+575.21
W
5+606.71
PKP
5+868.74
A = 173.21
PŁK
5+928.74
R = 500 m
A = 173.21
6+000
W
6+009.39
KŁK
6+086.42
A = 173.21
R = 500 m
KKP
6+146.42
A = 173.21
PKP
6+302.79
A = 394.97
PŁK
6+432.79
R = -1200 m
A = 394.97
W
6+523.13
KŁK
6+611.62
A = 394.97
R = -1200 m
KKP
6+741.62
A = 394.97
KONIEC ŁĄCZNIKA
6+760.64
Łącznik: droga woj. nr 292 - Obwodnica Głogowa, wariant W4
rów R-Sp-10
(S3) węzeł
GŁOGÓW POŁUDNIE
dr. woj. nr 329
KL. G
GŁOGÓW
dr. woj. nr 329
KL. G
329
100521D
POWIAT GŁOGOWSKI
GMINA JERZMANOWA
N

Pas drogowy budowanej
nowy odcinek drogi wojewódzkiej
(w zakresie Samorządu
województwa Dolnośląskiego)

Budowany nowy odcinek drogi wojewódzkiej
(łącznik pomiędzy dr. woj. nr 292 - Obwodnica Głogowa)
(do realizacji przez Samorząd
województwa Dolnośląskiego)
poza zakresem inwestycji GDDKiA

DANE TECHNICZNE:
Budowany nowy odcinek drogi wojewódzkiej
(łącznik pomiędzy dr. woj. nr 292 - Obwodnica Głogowa)

klasa techniczna	- G
kategoria	- droga wojewódzka
prędkość projektowa	- 60 km/h
szerokość jezdni	- 7,00 m
szerokość korony	- 10,00 m
kategoria ruchu	- KR 4

DANE TECHNICZNE:
(droga gminna)

klasa techniczna	- D
prędkość projektowa	- 30 km/h
szerokość jezdni	- 5,00 m
szerokość korony	- 6.50 m
kategoria ruchu	- KR 1

węzeł "SMARDZÓW"

(rozwiązanie podstawowe)

Parametry techniczne dróg na węźle:

1/ Obwodnica Głogowa
klasa drogi - GP
prędkość projektowa - 80 km/h
szerokość jezdni - 2 x 7.00 m

2/ Łącznik do dr. wojewódzkiej nr 292
klasa drogi - G
prędkość projektowa - 60 - 70 km/h
szerokość jezdni - 7.00 m

3/ Łącznica na węźle
łącznica - Typ P1
prędkość projektowa - 40 km/h
szerokość jezdni - 6.00 m

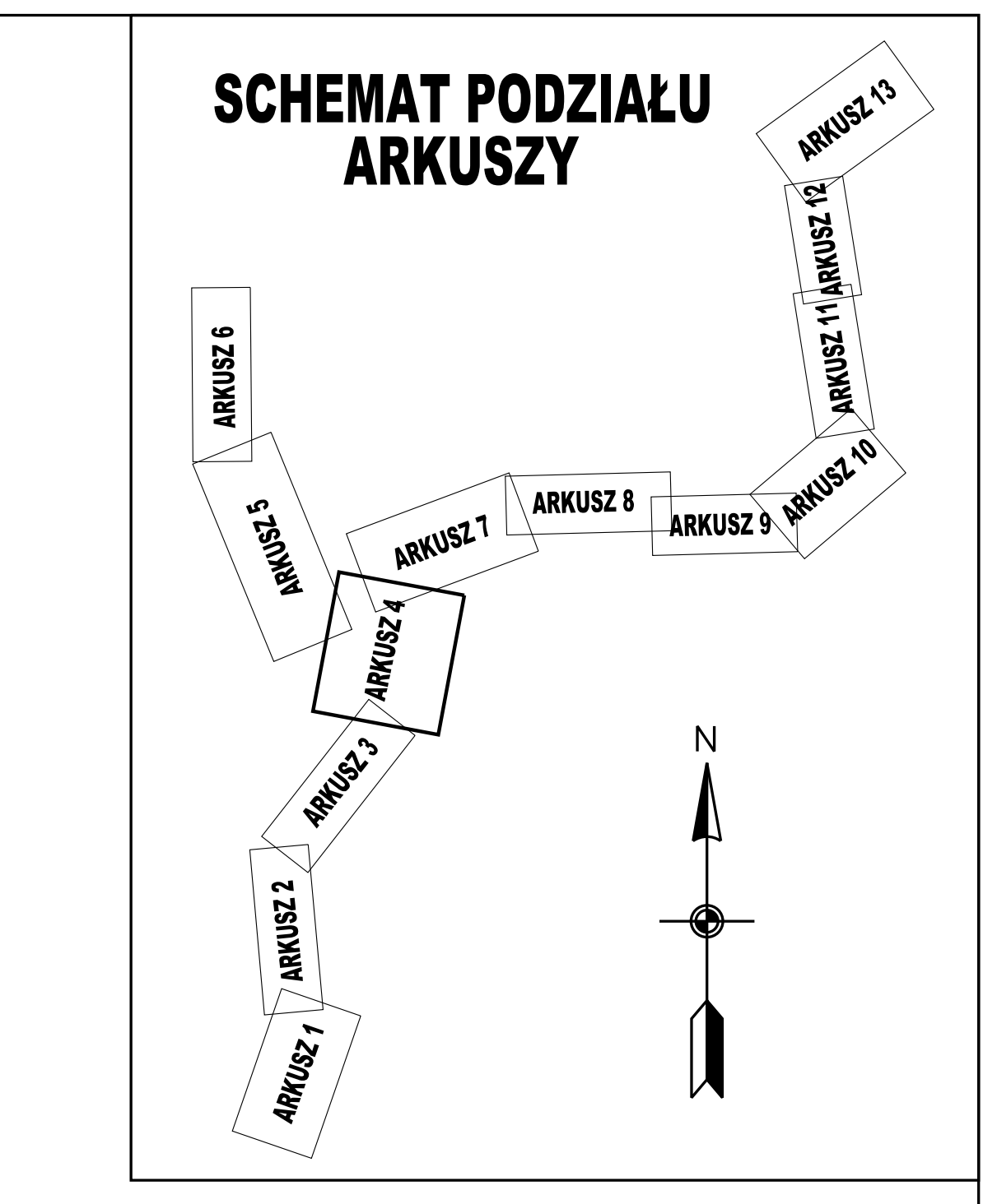
SCHEMAT PODZIAŁU ARKUSZY
ARKUSZ 1
ARKUSZ 2
ARKUSZ 3
ARKUSZ 4
ARKUSZ 5
ARKUSZ 6
ARKUSZ 7
ARKUSZ 8
ARKUSZ 9
ARKUSZ 10
ARKUSZ 11
ARKUSZ 12
ARKUSZ 13
N

LEGENDA:

- granica powiatu
- granica gminy
- istn. droga krajowa
- istn. droga wojewódzka
- istn. droga powiatowa
- istn. droga gminna
- proj. linia rozgraniczająca
- proj. krawędź nawierzchni
- proj. krawędź pobocza
- proj. opaska
- proj. krawężnik
- proj. krawężnik obniżony
- proj. obrzeże
- proj. drogi o nawierzchni bitumicznej
- proj. drogi o nawierzchni z kruszywa
- nawierzchnie z kostki kamiennej
- proj. chodniki
- proj. ciągi pieszo - rowerowe
- tereny zielone
- nawierzchnie bitumiczne do rozbiórki
- budynek lub inny obiekt do rozbiórki
- proj. ekran akustyczny

ZR-5	- proj. zbiornik retencyjny
WO	- proj. wiadukt w ciągu Obwodnicy
WD	- proj. wiadukt nad Obwodnicą
M	- proj. most
PZS	- proj. przejście dla zwierząt średnich
PZD	- proj. przejście dla zwierząt dużych
PP	- proj. przepust z przejściem dla płazów
●●●●●●●	- istniejące szlaki rowerowe
ITD	- proj. zatoka dla Inspekcji Transportu Drogowego
A	- istn. zatoka autobusowa
A	- proj. zatoka autobusowa
△ ○ ⬡	- stanowiska archeologiczne
	- ogrodzenie drogi i zbiornika
	- płotki naprowadzające

Zabrania się powielania rysunku oraz usuwania tabeli znamionowej rysunku (prawo autorskie) bez zgody Transprojektu Gdańskiego.

Inwestor:
GDDKiA
Generalna Dyrekcja Dróg Krajowych i Autostrad
Oddział Wrocław
ul. Powstańców Śląskich 186, 53-139 Wrocław

TRANSPROJEKT GDAŃSKI sp. z o.o.
ul. Zabytkowa 2, 80-253 Gdańsk

Nazwa i adres obiektu budowlanego:	Budowa obwodnicy Głogowa w ciągu drogi krajowej nr 12
Branża: DROGOWA	Stadium: STUDIUM TECHNICZNO - EKONOMICZNO - ŚRODOWISKOWE TOM A - CZĘŚĆ OGÓLNA
	Obiekt: Droga
	Tytuł rysunku: Plan sytuacyjny - Wariant W4

Stanowisko:	Imię i nazwisko:	Nr uprawnień/specjalność:	Podpis:
Projektant:	mgr inż. Jan Grzegorz Długosz	drogi POM/0051/POOD/07	
Sprawdzający:	mgr inż. Joanna Bała - Żółtowska	drogi POM/0135/POOD/05	

Nr projektu:	Nr tomu:	Data:	Skala:	Nr rysunku:	Nr arkusza:
02/169/2018	A II.	04.2021 r.	1:2 000	2.4	4

Nr umowy: O.WR.D-3.2413.60.2018 z dn. 22.08.2018 r.