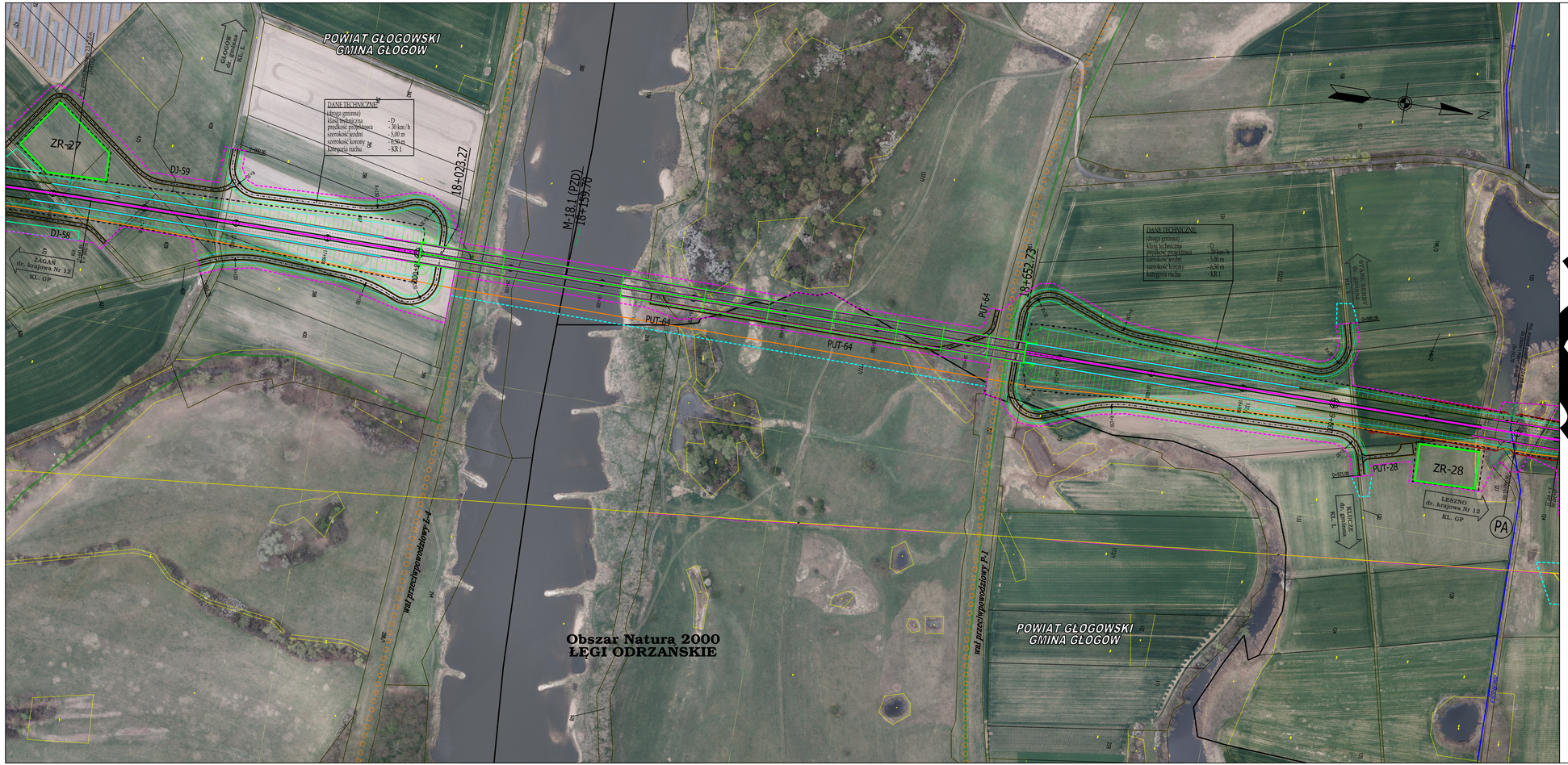


## LEGENDA:

- granica powiatu
- granica gminy
- istn. droga krajowa
- istn. droga wojewódzka
- istn. droga powiatowa
- istn. droga gminna
- proj. linia rozgraniczająca
- proj. krawędź nawierzchni
- proj. krawędź pobocza
- proj. opaska
- proj. krawężnik
- proj. krawężnik obniżony
- proj. obr...
- ...wierzchni bitumicznej
- proj. d... ...wierzchni z kruszywa
- ...nawi... ...ej
- ...pieszo - rowe...
- ...czne do rozbiórki
- ...inny obiekt do rozbiórki
- proj. ekran akustyczny
- ...5 - proj. zbiornik retencyjny
- WO - proj. wiadukt w ciągu Obwodnicy
- WD - proj. wiadukt nad Obwodnicą
- M - proj. most
- PZS - proj. przejście dla zwierząt średnich
- PZD - proj. przejście dla zwierząt dużych
- PP - proj. przepust z przejściem dla płazów
- istniejące szlaki rowerowe
- ITD - proj. zatoka dla Inspekcji Transportu Drogowego
- A - istn. zatoka autobusowa
- A - proj. zatoka autobusowa
- stanowiska archeologiczne
- ogrodzenie drogi i zbiornika
- plotki naprowadzające

## SCHEMAT PODZI... ARKUSZ...

# ...rkusz

Zabrania się powielania rysunku oraz usuwania tabeli znamionowej rysunku (prawo autorskie) bez zgody Transprojektu Gdańskiego

| | |
|---|---|
| Inwestor: GDDKiA | Generalna Dyrekcja Dróg Krajowych i Autostrad Oddział Wrocław ul. Powstańców Śląskich 186, 53-139 Wrocław |
| TRANSPROJEKT | TRANSPROJEKT GDAŃSKI sp. z o.o. ul. Zabytkowa 2, 80-253 Gdańsk |
| Nazwa i adres obiektu budowlanego: | Budowa obwodnicy Głogowa w ciągu drogi krajowej nr 12 |
| Branża: DROGOWA | Stadium: STUDIUM TECHNICZNO - EKONOMICZNO - ŚRODOWISKOWE TOM A - CZĘŚĆ OGÓLNA |
| | Obiekt: Droga |
| | Tytuł rysunku: Plan sytuacyjny - Wariant W4 |

| Stanowisko: | Imię i nazwisko: | Nr uprawnień/specjalność: | Podpis: |
|---|---|---|---|
| Projektant: | mgr inż. Jan Grzegorz Długosz | drogi POM/0051/POOD/07 | |
| Sprawdzający: | mgr inż. Joanna Bała - Żółtowska | drogi POM/0135/POOD/05 | |

| Nr projektu: | Nr tomu: | Data: | Skala: | Nr rysunku: | Nr arkusza: |
|---|---|---|---|---|---|
| 02/169/2018 | A II. | 04.2021 r. | 1:2 000 | 2.4 | 12 |

Nr umowy: O.WR.D-3.2413.60.2018 z dn. 22.08.2018 r.