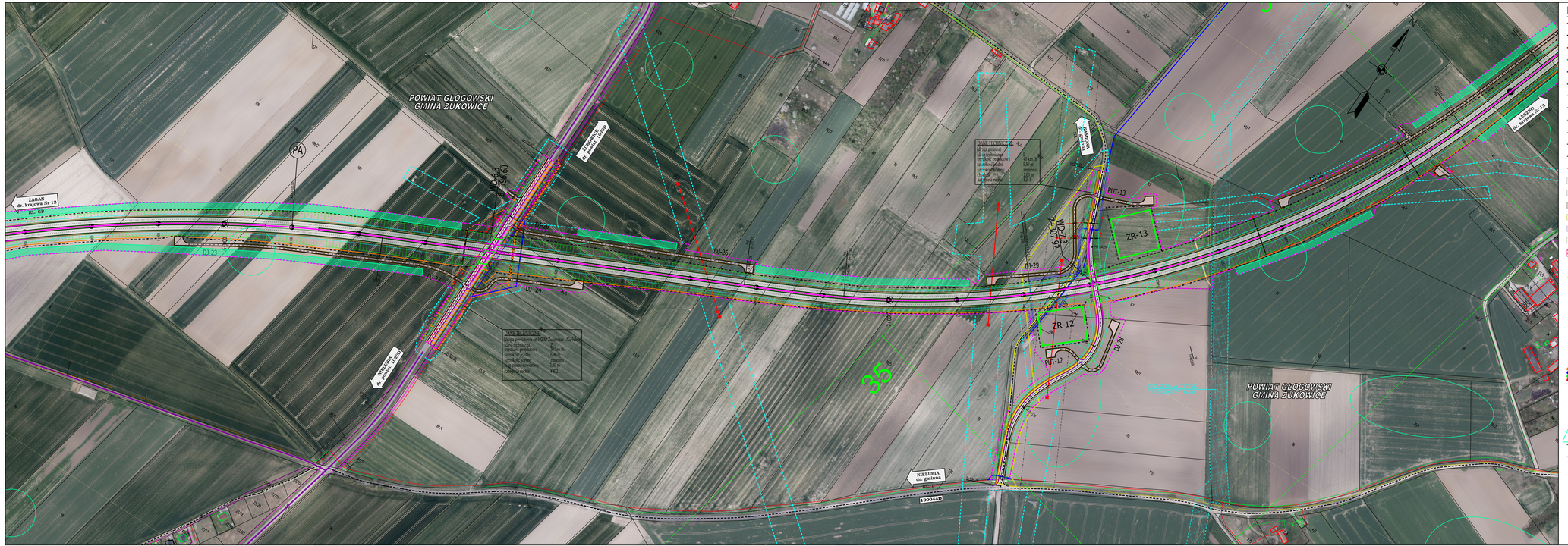


LEGENDA:

- granica powiatu
- granica gminy
- istn. droga krajowa
- istn. droga wojewódzka
- istn. droga powiatowa
- istn. droga gminna
- proj. linia rozgraniczająca
- proj. krawędź nawierzchni
- proj. krawędź pobocza
- proj. opaska
- proj. krawężnik
- proj. krawężnik obniżony
- proj. obrzeże
- proj. drogi o nawierzchni bitumicznej
- proj. drogi o nawierzchni z kruszywa
- nawierzchnie z kostki kamiennej
- proj. chodniki
- proj. ciągi pieszo - rowerowe
- tereny zielone
- nawierzchnie bitumiczne do rozbiórki
- budynek lub inny obiekt do rozbiórki
- proj. ekran akustyczny
- ZR-5 - proj. zbiornik retencyjny
- WO - proj. wiadukt w ciągu Obwodnicy
- WD - proj. wiadukt nad Obwodnicą
- M - proj. most
- PZS - proj. przejście dla zwierząt średnich
- PZD - proj. przejście dla zwierząt dużych
- PP - proj. przepust z przejściem dla płazów
- istniejące szlaki rowerowe
- ITD - proj. zatoka dla Inspekcji Transportu Drogowego
- A - istn. zatoka autobusowa
- A - proj. zatoka autobusowa
- stanowiska archeologiczne
- ogrodzenie drogi i zbiornika
- płotki naprowadzające

SCHEMAT PODZIAŁU ARKUSZY



Kopiowanie lub powielanie rysunku oraz wykorzystanie zawartych na nim informacji bez zgody autorskiej lub zgody Zamawiającego stanowi naruszenie praw autorskich.

Generalna Dyrekcja Dróg Krajowych i Autostrad
Oddział Wrocław
ul. Powstańców Śląskich 186, 53-139 Wrocław

TRANSPROJEKT GDAŃSKI sp. z o.o.
ul. Zabytkowa 2, 80-253 Gdańsk

Nazwa i adres obiektu budowlanego:	Budowa obwodnicy Głogowa w ciągu drogi krajowej nr 12
Branża: DROGOWA	Stadium: STUDIUM TECHNICZNO - EKONOMICZNO - ŚRODOWISKOWE TOM A - CZĘŚĆ OGÓLNA
	Obiekt: Droga
	Tytuł rysunku: Plan sytuacyjny - Wariant PN4

Stanowisko:	Imię i nazwisko:	Nr uprawnień/specjalność:	Podpis:
Projektant:	mgr inż. Jan Grzegorz Długosz	POM/0010/PDOD/07	
Sprawdzający:	mgr inż. Joanna Biała - Żołowska	POM/0159/PDOD/05	
Nr projektu: 02/18/2018	Nr formy: A.II. Data: 04.2021 r.	Skala: 1:2 000	Nr rysunku: 2.1 Nr arkusza: 4

Nr umowy: O.WR.D-3.2413.80.2018 z dn. 22.08.2018 r.