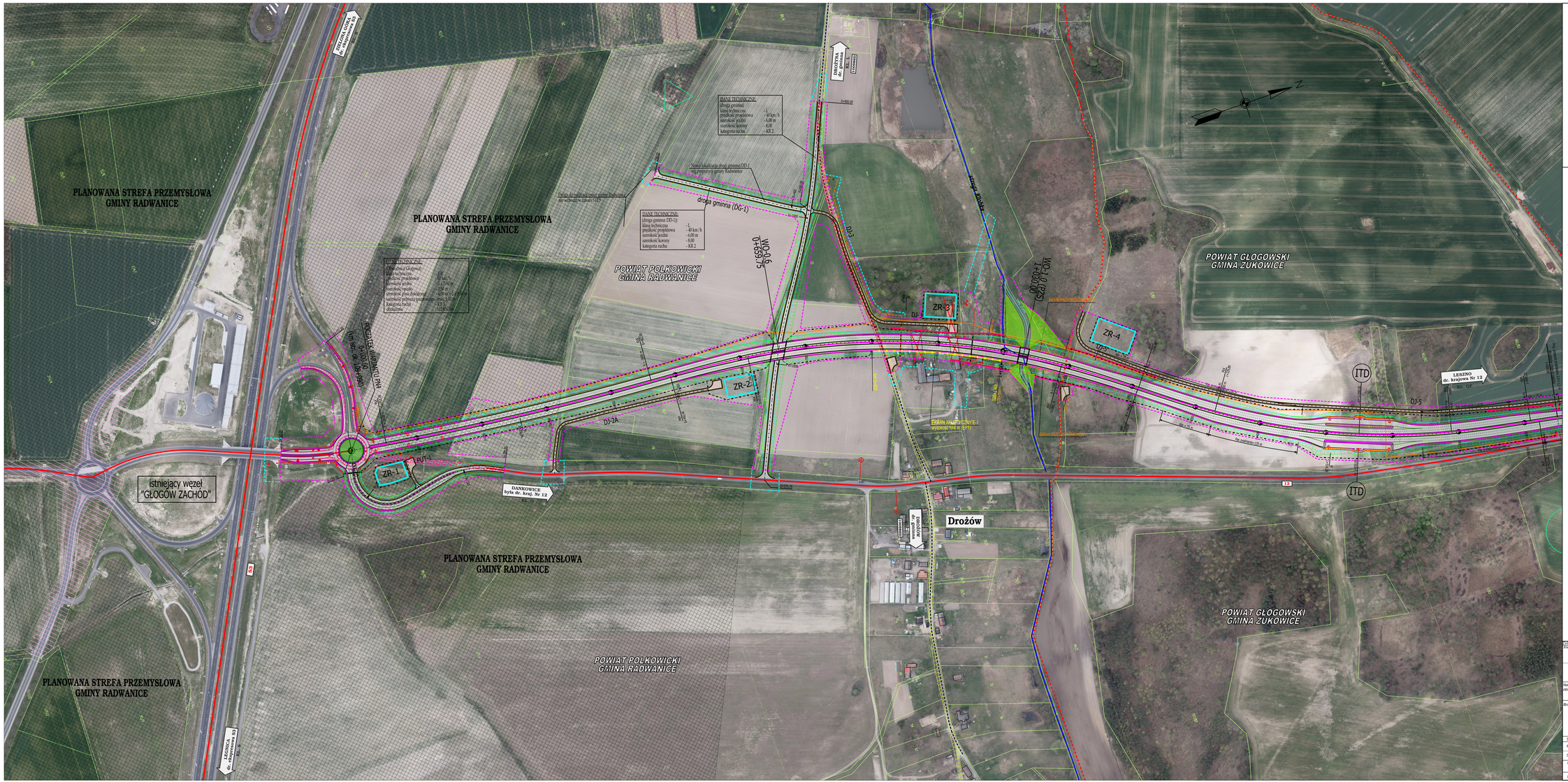

PLANOWANA STREFA PRZEMYSŁOWA GMINY RADWANICE
POWIAT POLKOWICKI GMINA RADWANICE
POWIAT GŁOGOWSKI GMINA ŻUKOWICE
droga gminna (DG-1)
DANE TECHNICZNE
droga gminna DG-1)
klasa techniczna - L
prędkość projektowa - 40 km / h
szerokość jezdni - 6,00 m
szerokość korony - 8,00
kategoria ruchu - KR 2
DANE TECHNICZNE
droga gminna DG-1)
klasa techniczna - L
prędkość projektowa - 40 km / h
szerokość jezdni - 6,00 m
szerokość korony - 8,00
kategoria ruchu - KR 2
DANE TECHNICZNE
droga gminna DG-1)
klasa techniczna - L
prędkość projektowa - 40 km / h
szerokość jezdni - 6,00 m
szerokość korony - 8,00
kategoria ruchu - KR 2
Nowa lokalizacja drogi gminnej (DG-1) wg. propozycji w gminy Radwanice
Droga gminna (DG-1) - projekt budowlany - etap wykonany w latach 2015-16
DJ-1
DJ-2
DJ-2A
DJ-3
DJ-4
DJ-5
DJ-6
DJ-7
DJ-8
DJ-9
DJ-10
DJ-11
DJ-12
DJ-13
DJ-14
DJ-15
DJ-16
DJ-17
DJ-18
DJ-19
DJ-20
DJ-21
DJ-22
DJ-23
DJ-24
DJ-25
DJ-26
DJ-27
DJ-28
DJ-29
DJ-30
DJ-31
DJ-32
DJ-33
DJ-34
DJ-35
DJ-36
DJ-37
DJ-38
DJ-39
DJ-40
DJ-41
DJ-42