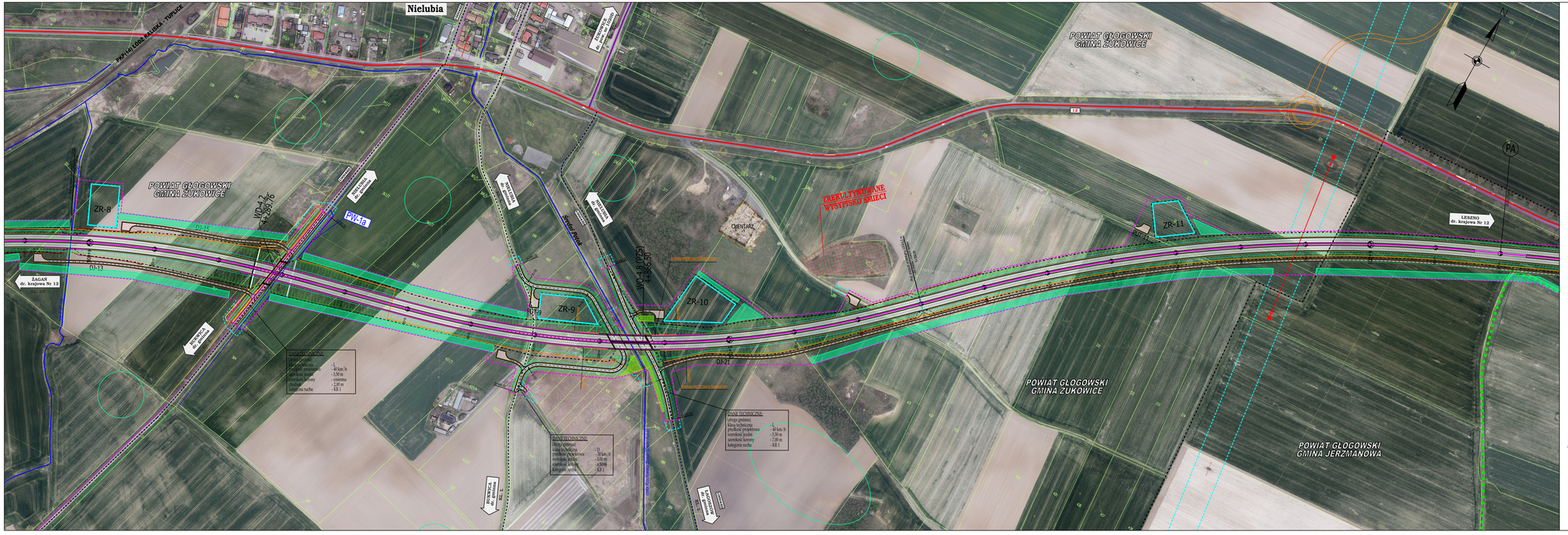
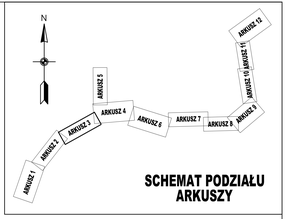


LEGENDA:

- granica powiatu
- granica gminy
- istn. droga krajowa
- istn. droga wojewódzka
- istn. droga powiatowa
- istn. droga gminna
- proj. linia rozgraniczająca
- proj. krawędź nawierzchni
- proj. krawędź pobocza
- proj. opaska
- proj. krawężnik
- proj. krawężnik obniżony
- proj. obrzeże
- proj. drogi o nawierzchni bitumicznej
- proj. drogi o nawierzchni z kruszywa
- nawierzchnie z kostki kamiennej
- proj. chodniki
- proj. ciągi pieszo - rowerowe
- tereny zielone
- nawierzchnie bitumiczne do rozbiórki
- budynek lub inny obiekt do rozbiórki
- proj. ekran akustyczny
- ZR-5 - proj. zbiornik retencyjny
- WO - proj. wiadukt w ciągu Obwodnicy
- WD - proj. wiadukt nad Obwodnicą
- M - proj. most
- PZS - proj. przejście dla zwierząt średnich
- PZD - proj. przejście dla zwierząt dużych
- PP - proj. przepust z przejściem dla płazów
- istniejące szlaki rowerowe
- ITD - proj. zatoka dla Inspekcji Transportu Drogowego
- A - istn. zatoka autobusowa
- A - proj. zatoka autobusowa
- stanowiska archeologiczne
- ogrodzenia drogi i zbiornika
- płotki naprowadzające



Kopiowanie lub powielanie rysunku oraz usuwanie tabeli znaków wodnych (prawa autorskie) bez zgody Transprojektu Gdańskiego zabronione

Inwestor: GDDKiA — Generalna Dyrekcja Dróg Krajowych i Autostrad, Oddział Wrocław, ul. Powstańców Śląskich 186, 53-139 Wrocław

Wykonawca: TRANSPROJEKT GDAŃSKI sp. z o.o., ul. Zabytkowa 2, 80-253 Gdańsk

Nazwa i adres obiektu budowlanego: Budowa obwodnicy Głogowa w ciągu drogi krajowej nr 12

Branża: DROGOWA

Stadium: STUDIUM TECHNICZNO - EKONOMICZNO - ŚRODOWISKOWE TOM A - CZĘŚĆ OGÓLNA

Obiekt: Droga

Tytuł rysunku: Plan sytuacyjny - Wariant PD2

Stanowisko:	Imię i nazwisko:	Nr uprawnień budowlanych:	Podpis:
Projektant:	mgr inż. Jan Grzegorz Długosz	brak POM/0051/PODO/07	
Sprawdzający:	mgr inż. Joanna Bała - Żółkowska	brak POM/0139/PODO/05	

Nr projektu:	Nr tomu:	Data:	Skala:	Nr rysunku:	Nr arkusza:
021/09/2018	A II.	04.2021 r.	1:2 000	2.1	3

Nr umowy: GWRD-3-2413.60.2018 z dn. 22.08.2018 r.