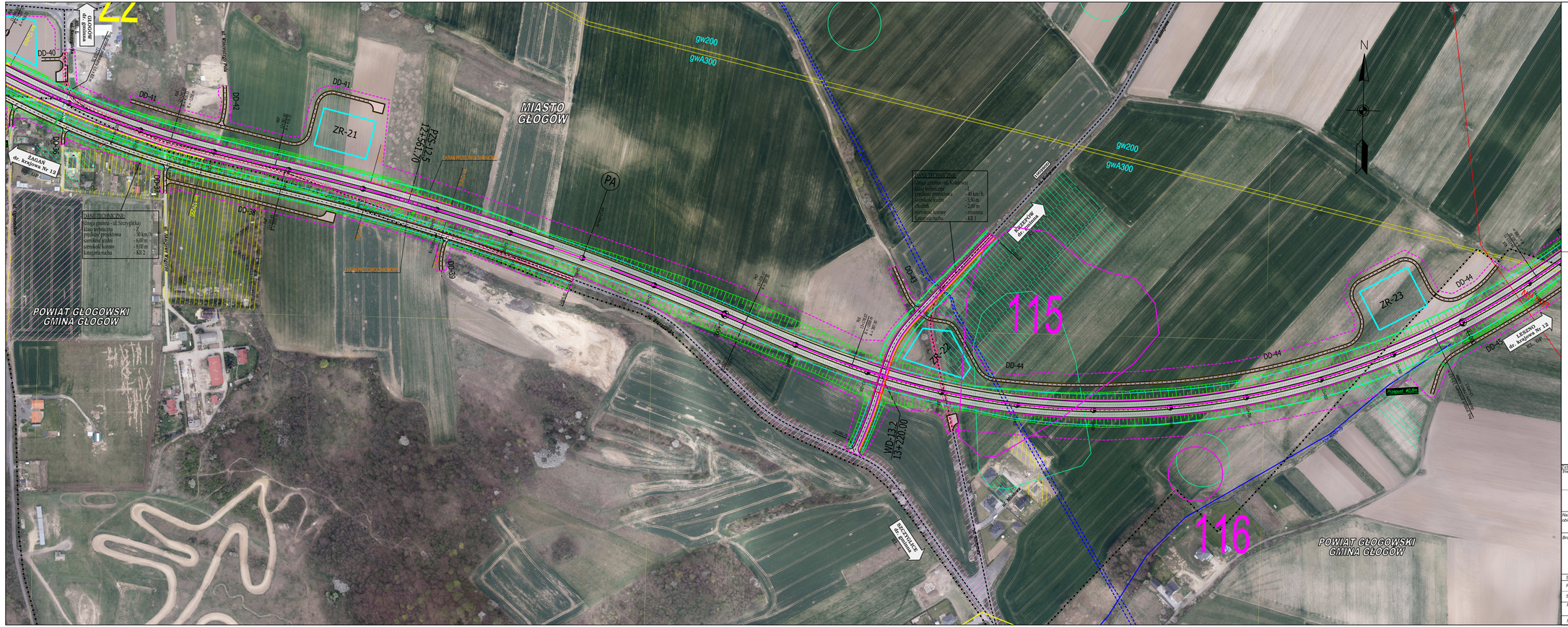

SCHEMAT PODZIAŁU ARKUSZY

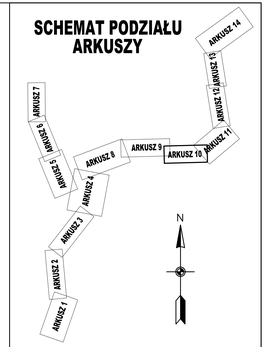

LEGENDA:

- granica powiatu
- granica gminy
- istn. droga krajowa
- istn. droga wojewódzka
- istn. droga powiatowa
- istn. droga gminna
- proj. krawędź jezdni
- proj. krawężnik
- proj. obrzeże
- proj. oś drogi
- proj. krawędź pobocza
- proj. bariera ochronna
- proj. linia rozgraniczająca
- proj. drogi o nawierzchni bitumicznej
- proj. drogi o nawierzchni z kruszywa
- nawierzchnia z kostki kamiennej
- proj. chodnik
- proj. droga rowerowa
- proj. wiadukt, most
- budynek lub inny obiekt do rozbiórki
- ITD proj. zatoka dla Inspekcji Transportu Drogowego
- proj. ekran akustyczny
- proj. ekran przeciwolśnieniowy
- proj. zieleń izolacyjna
- proj. zbiornik retencyjny
- PA proj. przejazd awaryjny
- A istn. zatoka autobusowa
- A proj. zatoka autobusowa
- proj. oświetlenie
- nawierzchnie bitumiczne - do rozbiórki
- WO proj. wiadukt w ciągu Obwodnicy
- WD proj. wiadukt nad Obwodnicą
- M proj. most
- PZS proj. przejście dla zwierząt średnich
- PZD proj. przejście dla zwierząt dużych
- PP proj. przepust z przejściem dla płazów

Kopiowanie się powielanie rysunku oraz ujawnianie tabeli znamionowej rysunku (prawa autorskie) bez zgody Transprojektu Gdańskiego

Inwestor:
Generalna Dyrekcja Dróg Krajowych i Autostrad
Oddział Wrocław
ul. Powstańców Śląskich 186, 53-138 Wrocław

GDDKiA

TRANSPROJEKT GDAŃSKI sp. z o.o.
ul. Zabytkowa 2, 80-253 Gdańsk

Nazwa i adres obiektu budowlanego:	Budowa obwodnicy Głogowa w ciągu drogi krajowej nr 12		
Branża: DROGOWA	Stadium: STUDIUM TECHNICZNO - EKONOMICZNO - ŚRODOWISKOWE TOM C - CZĘŚĆ TECHNICZNA - DROGOWA		
	Obiekt: Droga		
	Tytuł rysunku: Plan sytuacyjny - Wariant W4		
Stanowisko:	Imię i nazwisko:	Nr uprawnień/specjalność:	Podpis:
Projektant:	mgr inż. Jan Grzegorz Długosz	drogi POM/00051/POOD/07	
Sprawdzający:	mgr inż. Joanna Bała - Żółkowska	drogi POM/0135/POOD/05	

Nr projektu:	Nr tomu:	Zeszyt:	Data:	Skala:	Nr rysunku:	Nr arkusza:
02/169/2018	C II.	A.I	10.2020 r.	1:2 000	1.1	10

Nr umowy: O.WR.D-3.2413.60.2018 z dn. 22.08.2018 r.