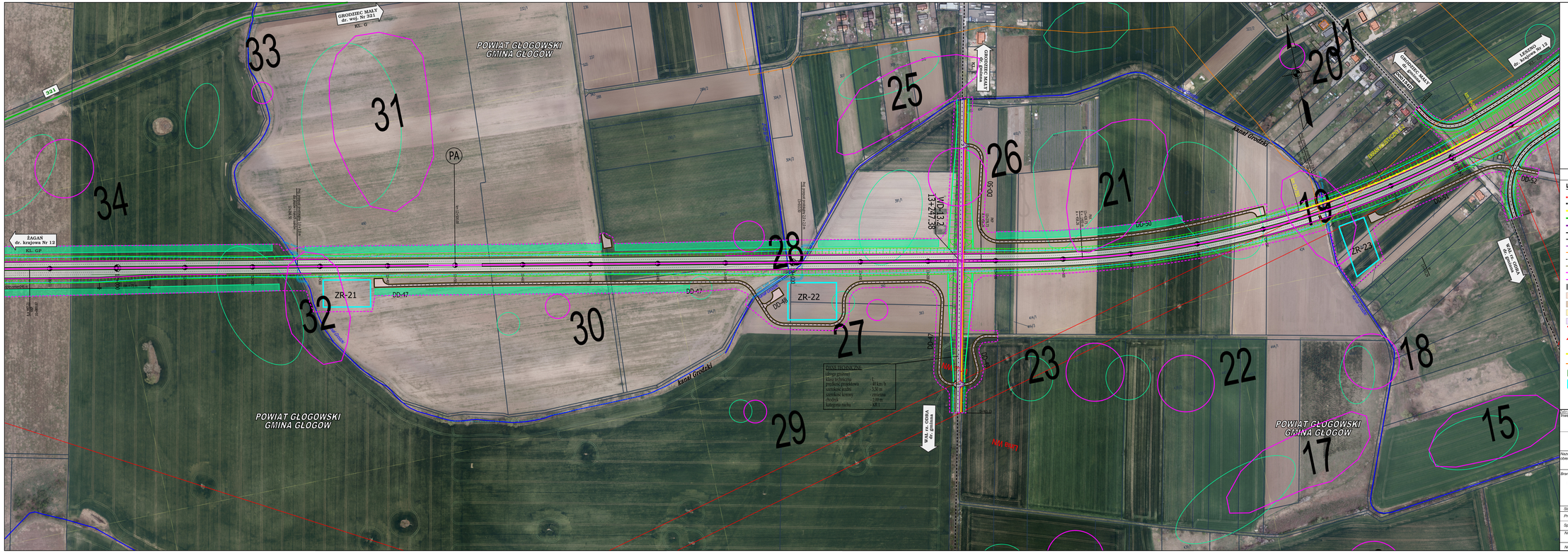

SCHEMAT PODZIAŁU ARKUSZY

LEGENDA:

- granica powiatu
- granica gminy
- istn. droga krajowa
- istn. droga wojewódzka
- istn. droga powiatowa
- istn. droga gminna
- proj. krawędź jezdni
- proj. krawężnik
- proj. obrzeże
- proj. oś drogi
- proj. krawędź pobocza
- proj. bariera ochronna
- proj. linia ograniczająca
- proj. drogi o nawierzchni bitumicznej
- proj. drogi o nawierzchni z kruszywa
- nawierzchnia z kostki kamiennej
- proj. chodnik
- proj. droga rowerowa
- proj. wiadukt, most
- budynek lub inny obiekt do rozbiórki
- proj. ekran akustyczny
- proj. ekran przeciwolśnieniowy
- proj. zieleń izolacyjna
- proj. zbiornik retencyjny
- ITD proj. zatoka dla Inspekcji Transportu Drogowego
- PA proj. przejazd awaryjny
- A istn. zatoka autobusowa
- A proj. zatoka autobusowa
- proj. oświetlenie
- nawierzchnie bitumiczne - do rozbiórki
- WO proj. wiadukt w ciągu Obwodnicy
- WD proj. wiadukt nad Obwodnicą
- M proj. most
- PZS proj. przejście dla zwierząt średnich
- PZD proj. przejście dla zwierząt dużych
- PP proj. przepust z przejściem dla płazów

Kopiowanie lub powielanie rysunku oraz ujawnianie tabeli znaktowej rysunku (prawo autorskie) bez zgody Transprojektu Gdańskiego S.A. zabronione

Generalna Dyrekcja Dróg Krajowych i Autostrad
Oddział Wrocław
ul. Powstańców Śląskich 186, 53-139 Wrocław

TRANSPROJEKT GDAŃSKI sp. z o.o.
ul. Zabytkowa 2, 80-253 Gdańsk

Nazwa i adres obiektu budowlanego:	Budowa obwodnicy Głogowa w ciągu drogi krajowej nr 12				
Branża: DROGOWA	Stadium: STUDIUM TECHNICZNO - EKONOMICZNO - ŚRODOWISKOWE TOM C - CZĘŚĆ TECHNICZNA - DROGOWA				
	Obiekt: Droga				
	Tytuł rysunku: Plan sytuacyjny - Wariant PN4				
Stanowisko:	Imię i nazwisko:		Nr uprawnień/specjalność:		Podpis:
Projektant:	mgr inż. Jan Grzegorz Długosz		PDM/0007/PDOD/07 drogi		
Sprawdzający:	mgr inż. Joanna Biała - Żołtowska		PDM/0135/PDOD/06 drogi		
Nr projektu: 02/169/2018	Nr tomu: C.II.	Zeszyt: A.I	Data: 10.2020 r.	Skala: 1:2 000	Nr rysunku: 1.1	Nr arkusza: 7

Nr umowy: O.WR.DJ.2413.60.2018 z dn. 22.08.2018 r.