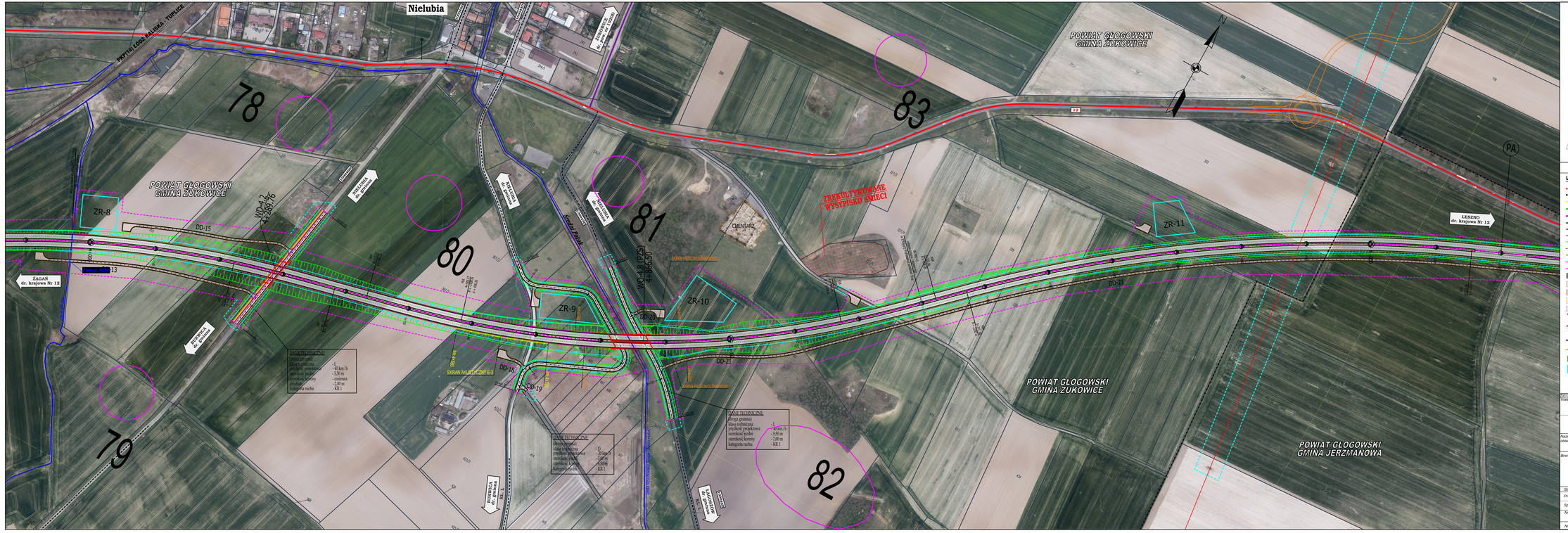

Nielubia
POWIAT GŁOGOWSKI
GMINA ŻUKOWICE
POWIAT GŁOGOWSKI
GMINA JERZMANOWA
78
79
80
81
82
83
ZR-8
ZR-9
ZR-10
ZR-11
DD-15
DD-18
DD-19
DD-21
DD-22
WO-4.2
41+269.76
WO-4.1B (PZ)
41+866.50
ZAGAŃ
dr. krajowa Nr 12
LESZNO
dr. krajowa Nr 12
ZWROTNICA
dr. gminna
ZWROTNICA
dr. gminna
ZWROTNICA
dr. gminna
ZWROTNICA
dr. gminna
ŁAZOWNIA
dr. gminna
ŁAZOWNIA
dr. gminna
ZWROTNICA
dr. gminna
ZWROTNICA
dr. gminna
ZWROTNIC